MARDİN'DE KIZ ÇOCUKLARI İÇİN İLKÖĞRETİMDE %100 OKULLULAŞMANIN SAĞLANMASI • HEDEF AĞACI

KIZ ÇOCUKLARININ OKULA GİTMESİNİN ÖNÜNDEKİ EKONOMİK ENGELLERİN ORTADAN KALDIRILMASI

- MEVSİMLİK İŞÇİLİK YAPAN AİLELERİN ÇOCUKLARININ OKULA DEVAM EDEBİLMESİ
  - Bu çocuklar için de YİBO'ların kullanılması
  - Örgün eğitim takviminin esnekleştirilmesi
- ÇOCUK İŞÇİLİĞİ İLE İLGİLİ YASAL YAPTIRIMLARIN UYGULANMASI
  - Çocuk işçiliği konusunda ailelerin bilgilendirilmesi
- DEVLET TARAFINDAN VERİLEN MADDİ YARDIM SÖZLERİNİN YERİNE GETİRİLMESİ
  - Ailelerin gelir düzeyinin artması
    - Meslek liselerinin etkinleştirilmesi ve yaygınlaştırılması
    - Köy odalarının ailelerin ek maddi imkan sağlayabilecekleri yerlere dönüştürülmesi
    - Şartlı nakit transferlerinin bire bir yapılması ve sürecin etkinleştirilmesi
- EĞİTİMDE FIRSAT EŞİTLİĞİNİN SAĞLANMASI
  - ?
  - ?

KADININ KONUMUNUN GÜÇLENDİRİLMESİ

- ?
  - Ailelere cinsel sağlık eğitimlerinin verilmesi
  - ?
- Toplumsal cinsiyet eşitliği hakkında toplumun (özellikle babaların) bilgilendirilmesi ve bilinçlendirilmesi
  - Feodal yapının çözülmesi
    - Demokrasinin tabana yayılması
    - Siyasetin feodal yapıdan beslenmesinin önüne geçilmesi

EĞİTİME ÖNEM VERİLMESİ

- KIZ ÇOCUKLARININ ERKEN EVLENDİRİLMELERİNİN ÖNÜNE GEÇİLMESİ
  - Sınıf ve rehber öğretmenlerin erken evlilikleri önleme konusunda etkinleştirilmesi
  - STK, rehber öğretmen ve 7-8. sınıf öğretmenlerinin alanda ortak çalışması
- ?
  - Dinin yanlış anlaşılması ve istismar edilmesinin önüne geçilmesi
    - Muhtar, imam, STK ve okul işbirliğinin geliştirilmesi

EĞİTİM ALTYAPISININ SAĞLIKLI OLMASI

- YİBO VE YURTLARIN İYİLEŞTİRİLMESİ VE SAYILARININ ARTIRILMASI
  - YİBO ve yurtların denetimi artırılmalı
- ROL MODELİ OLSUN DİYE KIRSAL ALANLARA KADIN ÖĞRETMENLERİN ATANMASI
- OKULLARIN SAĞLIK NEDENLERİ OLAN ÇOCUKLARA HİZMET VEREBİLMESİ
- OKULLARIN İHTİYAÇLARININ KARŞILANMASI
  - Eğitim yatırımlarının nüfusun yoğunluğu ve artışına göre planlanması
  - ?
    - ?
    - Kapalı köy okullarının açılması
    - Taşımalı eğitimle ilgili uygulama yanlışlıklarının denetim eksikliklerinin giderilmesi
- ?
- KIZ ÇOCUKLARINA YÖNELİK BEKLENTİLERİN ARTMASI/ OLUŞMASI
  - ?
  - ?
  - İyi rol modellerinin belirlenmesi ve paylaşılması
  - Kız çocuklarının sosyal aktivitelerde ön plana çıkarılması
- AİLELERİN (ÖZELLİKLE ANNELERİN) BİLİNÇLENDİRİLMESİ
  - İşyerinde okuma-yazma eğitiminin teşvik edilmesi
  - Özellikle okuma yazma bilmeyen annelere yönelik okuma-yazma eğitimlerinin devam etmesi
  - Okul-veli işbirliğinin sağlanması
  - Eğitimin önemi, gerekliliği, zorunluluğu ve faydaları konusunda yaygın rehberlik yapılması
- BASININ EĞİTİLMESİ VE BİLİNÇLENDİRİLMESİ

CEZAİ YAPTIRIMLARIN UYGULANMASI

KIZ ÇOCUKLARININ AKADEMİK BAŞARISIZLIK NEDENİYLE OKULDAN ALINMASININ ÖNLENMESİ

- KÖYDE ÖĞRETMENLİK YAPMANIN CAZİPLEŞTİRİLMESİ VE SÜRENİN ARTIRILMASI
- OKUL ÖNCESİ EĞİTİM YAYGINLAŞTIRILMALI
- BAŞARISIZLIK ALGISININ AZALMASI
  - Türkçe öğrenmede destek programları
  - Çocukların kendini ifade edebilmesi
  - Çocuklarda kendine güvenin artması
    - Okul öncesi eğitimin yaygınlaştırılması
    - Aile bilinçlendirme ve bilgilendirme
- ÖĞRETMEN EĞİTİMİNİN (EĞİTİM FAKÜLTELERİ) İYİLEŞTİRİLMESİ
- ÖĞRETMENİN SOSYAL VE EKONOMİK ŞARTLARI İYİLEŞTİRİLMELİ
  - Öğretmenlerin sınıf tecrübelerinin artırılması
    - Öğretmenlerin stajı tamamlamaları

Bu yayının içeriği sadece Anne Çocuk Eğitim Vakfı, Kadın Adayları Destekleme ve Eğitme Derneği ve Eğitim Reformu Girişimi sorumluluğu altında olup, hiçbir şekilde Avrupa Birliği'nin görüşlerini yansıtmaz.
'Eğitimde ve Toplumsal Katılımda Cinsiyet Eşitliğinin Sağlanması Projesi' Avrupa Birliği tarafından finanse edilen 'Kalkınma İşbirliklerine Toplumsal Cinsiyet Konusunun Entegre Edilmesi Hibe Programı' kapsamında desteklenmektedir.

ANNE ÇOCUK EĞİTİM VAKFI

MARDİN'DE KIZ ÇOCUKLARI İÇİN İLKÖĞRETİMDE %100 OKULLULAŞMANIN SAĞLANAMAMASI • PROBLEM AĞACI

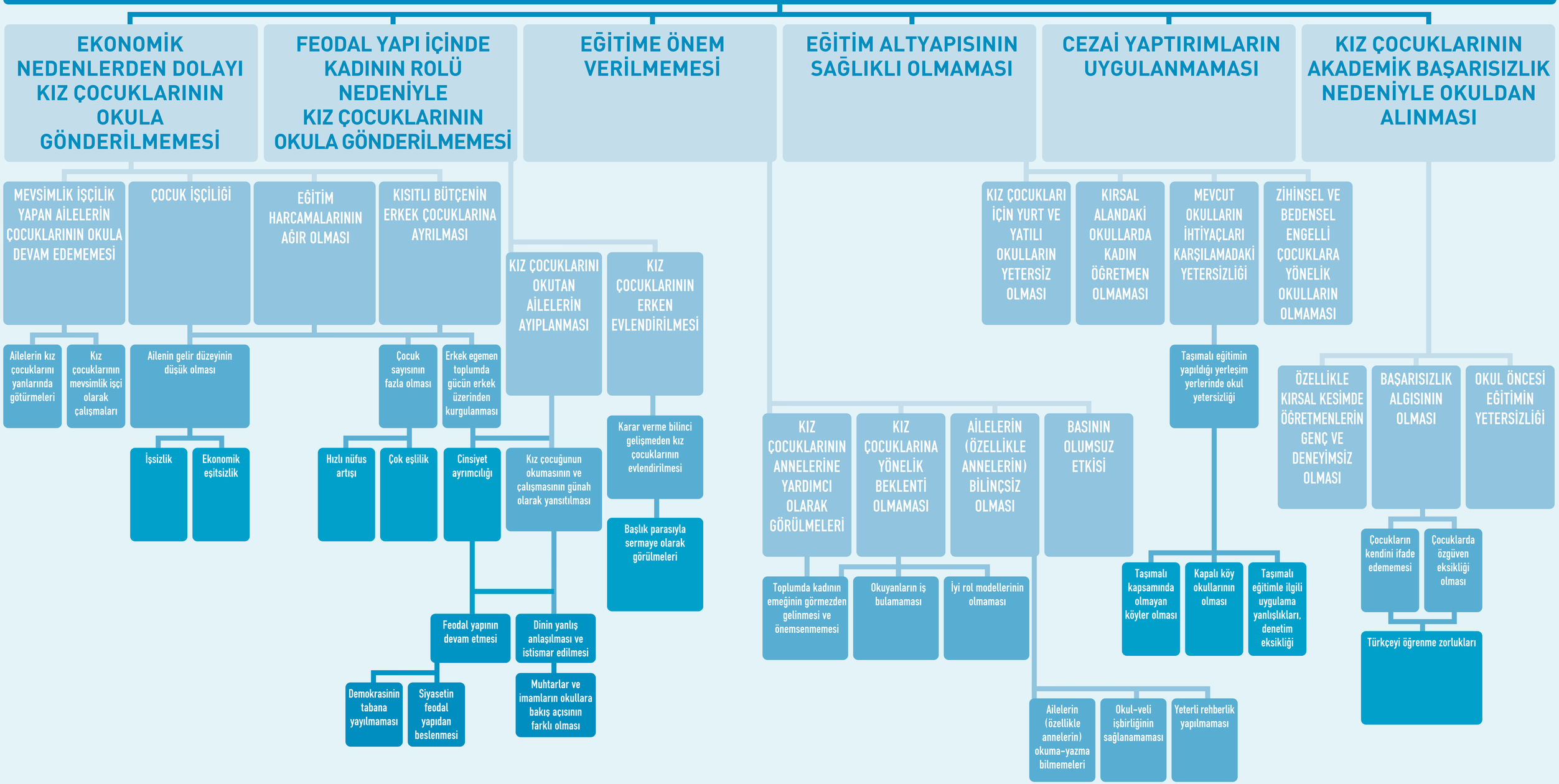

Bu yayının içeriği sadece Anne Çocuk Eğitim Vakfı, Kadın Adayları Destekleme ve Eğitme Derneği ve Eğitim Reformu Girişimi sorumluluğu altında olup, hiçbir şekilde Avrupa Birliği'nin görüşlerini yansıtmaz.
'Eğitimde ve Toplumsal Katılımda Cinsiyet Eşitliğinin Sağlanması Projesi' Avrupa Birliği tarafından finanse edilen 'Katılımcı İşbirliklerine Toplumsal Cinsiyet Konusunun Entegre Edilmesi İlbe Programı' kapsamında desteklenmektedir.